

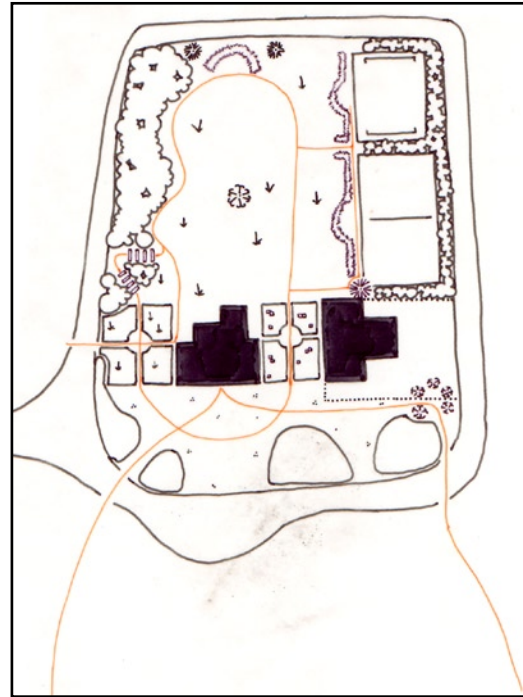

VOOR HET LANDHUIS HUNDEREN IN TWELLO MOEST BINNEN DE GRACHT EEN NIEUWE TUIN KOMEN. HET BELANGRIJKSTE WAS, DAT HET EEN GEBRUIKSTUIN MOEST GAAN WORDEN.

AANGEZIEN IN DE TUIN AL EEN TENNISBAAN AANWEZIG WAS, IS HET TRAPVELDJE HIERAAN GELIEERD. DE HEG MET INGEBOUWD ZITHOEKJE LANGS DE TENNISBAAN WORDT HERHAALD LANGS HET TRAPVELDJE. HIERDOOR ONTSTAAT AAN DE OOSTZIJDE EEN STRAKKE LIJNVORMING. OM HIERAAN TEGENWICHT TE BIEDEN IS AAN DE WESTZIJDE EEN VLOEIENDE



2005

HUNDEREN

[www.LaroZ-tuinontwerp.com](http://www.LaroZ-tuinontwerp.com)

BEWEGING IN HET LIJNENSPEL GEMAAKT, NIET ALLEEN IN HET GRONDVLAK MAAR OOK OMHOOG. OM DE GEBRUIKERS VAN DEZE SPEELSE TEGENSTELLING BEWUST TE MAKEN, VOLGT HET WANDELPAD DEZELFDE TEGENSTELLING: EERST EEN LANGE RECHTE LIJN NAAR ACHTEREN DIE OOK DE LENGTE VAN DE TUIN BENADRUKT, VERVOLGENS EEN RONDING WAARDOOR HET HUIS WEER IN HET BLIKVELD KOMT, EN DAN EEN SPEELS EN BOCHTIG PAD TERUG NAAR VOREN. DIT PAD BEKLIMT OOK EEN MET STRUIKEN BEGROEIDE HEUVEL.

MET DEZE INDELING VALT OOK HET MIDDEN VAN DE WANDELTUIN (DUS NA AFTREK VAN DE TWEE SPORTVELDJES) RECHT OP HET HUIS. OM DIT TE VERSTERKEN IS DE GINKGO MIDDEN IN HET GRASVELD GEPLAATST, ZOWEL NOORD-ZUID ALS OOST-WEST IN HET NIEUWE MIDDEN VAN DE TUIN GELEGEN.

OM EEN PASSENDE AANKLEDING VAN HET HUIS TE VERZORGEN, ZIJN TWEE VRIJWEL IDENTIEKE PLEINTJES OOSTELIJK EN WESTELIJK VAN HET HUIS AANGELEGD. ECHTER OM PRAKTISCHE REDENEN IS DE ENE AANGELEGD IN BESTRATING EN DE ANDERE IN BEPLANTING.

IN DE LOOP VAN 2005 IS DEZE TUIN AANGELEGD.